

KATA PENGANTAR

Puji Syukur Kami Panjatkan Kehadirat Allah SWT, Tuhan yang Maha Kuasa, karena atas Petunjuk dan HidayahNya sehingga Penyusunan Laporan Keterangan Pertanggungjawaban Kepala Daerah (LKPJ) dan Laporan Penyelenggaraan Pemerintah Daerah (LPPD) Badan Perencanaan Pembangunan Daerah Kabupaten Kubu Raya dapat diselesaikan.

Laporan Penyelenggaraan Pemerintahan Daerah merupakan kewajiban Pemerintah Daerah Kabupaten sesuai ketentuan Pasal 9 Ayat (3) Peraturan Pemerintah Nomor 3 Tahun 2007 Tentang Laporan Penyelenggaraan Pemerintahan Daerah Kepada Pemerintah, Laporan Keterangan Pertanggungjawaban Kepala Daerah Kepada Dewan Perwakilan Rakyat Daerah, dan Informasi Laporan Penyelenggaraan Pemerintahan Daerah Kepada Masyarakat, dan berdasarkan Peraturan Pemerintah Nomor 6 Tahun 2008 tentang Pedoman Evaluasi Penyelenggaraan Pemerintahan Daerah serta dikeluarkannya Peraturan Menteri Dalam Negeri Nomor 73 Tahun 2009 Tentang Tata Cara Pelaksanaan Evaluasi Kinerja Penyelenggaraan Pemerintahan Daerah dan Surat Edaran Menteri Dalam Negeri Nomor 120/313/OTDA, Tanggal 24 Januari 2011 maka disusunlah LPPD dan LKPJ yang menjadi kewenangan dan tugas pokok dan fungsi Bappeda Kabupaten Kubu Raya dari substansi LKPJ dan LPPD tersebut.

Dengan tersusunnya Laporan ini, maka tersedia bahan Evaluasi Penyelenggaraan Pemerintahan Daerah yang berkenaan dengan Tupoksi dan kewenangan Bappeda Kabupaten Kubu Raya dari Substansi LPPD dan LKPJ tersebut sehingga ke depan diharapkan akan terwujud peningkatan kualitas penyelenggaraan pemerintahan daerah secara lebih efektif dan efisien.

Penyusunan LPPD dan LKPJ ini disadari masih terdapat kekurangan, untuk itu saran perbaikan untuk penyempurnaan Laporan ini sangat diharapkan.

Demikian, dan atas kerjasamanya diucapkan terima kasih.

Sungai Raya, Februari 2020

KEPALA BADAN PERENCANAAN
PEMBANGUNAN DAERAH
KABUPATEN KUBU RAYA

Drs. Amini Maros, M.Si

Pembina Utama Muda
NIP. 19690222 198803 1 002

DAFTAR ISI

KATA PENGANTAR	
i-ii	
DAFTAR ISI	
iii	
DAFTAR TABEL	
iv	

DAFTAR GAMBAR.....

v

BAB I	PENDAHULUAN.....	
	1	
	A. UMUM.....	1
	B. MAKSUD DAN TUJUAN.....	7
BAB II	PROGRAM DAN KEGIATAN TAHUN 2019 BERIKUT REALISASINYA.....	
	8	
	A. PROGRAM DAN KEGIATAN TAHUN 2019.....	8
	B. REALISASI KEGIATAN TAHUN 2019.....	8
BAB III	HASIL PELAKSANAAN PROGRAM.....	
	14	
	A. HASIL PELAKSANAAN PROGRAM.....	14
BAB VI	PERMASALAHAN DAN SOLUSI.....	
	23	
	A. PERMASALAHAN.....	23
	B. SOLUSI.....	24
BAB VII	PENUTUP.....	
	25	

DAFTAR TABEL

Tabel 1.1	Sumber Daya Aparatur Bappeda Kabupaten Kubu Raya Berdasarkan Tingkat Pendidikan Tahun 2019.....	5
Tabel 1.2	Sumber Daya Aparatur Bappeda Kabupaten Kubu Raya Berdasarkan Pangkat/Golongan Tahun 2019.....	5
Tabel 1.3	Sumber Daya Aparatur Bappeda Kabupaten Kubu Raya Berdasarkan Eselon Tahun 2019.....	6
Tabel 1.4	Daftar Pengadaan Sarana dan Prasarana Perlengkapan Kantor Bappeda Tahun 2019.....	7
Tabel 2.1	Realisasi Anggaran Tahun 2019.....	8
Tabel 3.1	Hasil Pelaksanaan Program Bappeda Kabupaten Kubu Raya Tahun 2019.....	14

DAFTAR GAMBAR

**Gambar 1.1 Susunan Organisasi Badan Perencanaan
Pembangunan Daerah Kabupaten Kubu Raya.....
3**

BAB I

PENDAHULUAN

A. UMUM

Pemerintah Kabupaten Kubu Raya dibentuk berdasarkan Undang-Undang Nomor 35 Tahun 2007 Tentang Pembentukan Kabupaten Kubu Raya di Provinsi Kalimantan Barat, yang merupakan kabupaten pemekaran dari Kabupaten Mempawah. Tujuan utama pemekaran Kabupaten ini adalah untuk meningkatkan kesejahteraan masyarakat, pemerataan pembangunan, mendekatkan pelayanan terhadap masyarakat serta mengefektifkan rentang kendali penyelenggaraan pemerintahan.

Terselenggaranya Pemerintahan yang bersih merupakan harapan dan kewajiban setiap Instansi Pemerintah untuk mewujudkannya, untuk itu diperlukan pengembangan dan penerapan sistem pertanggungjawaban yang tepat, jelas, sehingga penyelenggaraan pemerintahan dan pembangunan dapat berlangsung secara berdaya guna, berhasil guna, bersih dan bertanggung jawab.

Penyajian Laporan Kinerja berpedoman Peraturan Menteri Pendayagunaan Aparatur Negara dan Reformasi Birokrasi Nomor 53 Tahun 2014 Tentang Petunjuk Teknis Perjanjian Kinerja, Pelaporan Kinerja dan Tata Cara Review Atas Laporan Kinerja Instansi Pemerintah. Dengan terbitnya Peraturan Bupati Kubu Raya Nomor 1 Tahun 2008 tentang Pembentukan, Susunan Organisasi dan Tata Kerja Perangkat Daerah Kabupaten Kubu Raya maka susunan

Struktur Organisasi Badan Perencanaan Pembangunan dan Penelitian Pengembangan (BAPELITBANG) Kabupaten Kubu Raya.

Terjadi beberapa kali perubahan nomenkatur pada Badan Perencanaan Pembangunan Daerah yaitu :

1. Perubahan pertama berdasarkan Peraturan Bupati Kabupaten Kubu Raya Nomor 85 Tahun 2009 Tentang Struktur Organisasi Tugas Pokok, Fungsi dan Tata Kerja Badan Perencanaan Pembangunan Daerah Kabupaten Kubu Raya yang mempunyai tugas penyusunan dan pelaksanaan Kebijakan Daerah di bidang Perencanaan Pembangunan Daerah.
2. Perubahan Kedua berdasarkan Peraturan Bupati Kubu Raya Nomor 64 Tahun 2016 Tentang Kedudukan, Susunan Organisasi, Tugas dan Fungsi Serta Tata Kerja Bappeda Kabupaten Kubu Raya yang mempunyai tugas membantu Bupati dalam melaksanakan fungsi penunjang urusan pemerintahan yang meliputi penyusunan dan pelaksanaan kebijakan daerah di bidang perencanaan pembangunan daerah, penelitian dan pengembangan.

a. Susunan Organisasi Bappeda

Susunan Organisasi BAPPEDA Kabupaten Kubu Raya sesuai Peraturan Bupati Kubu Raya Nomor 64 Tahun 2016 tentang Struktur Organisasi, Tugas Pokok, dan Tata Kerja Badan Perencanaan Pembangunan Daerah Kabupaten Kubu Raya terdiri dari :

1. Kepala Badan
2. Sekretariat terdiri dari:
 - a. Sub Bagian Rencana Kerja Keuangan;
 - b. Sub Bagian Tata Usaha dan Kepegawaian;
 - c. Sub Bagian Perlengkapan dan Umum.
3. Bidang Penelitian, Pengendalian dan Pengembangan terdiri dari:
 - a. Sub Bidang Pendataan, Pengendalian dan Pelaporan;
 - b. Sub Bidang Penelitian, Pengembangan;

- c. Sub Bidang Perencanaan Program.
- 4. Bidang Ekonomi, terdiri dari:
 - a. Sub Bidang Pertanian, Perikanan, dan Peternakan;
 - b. Sub Bidang Pengembangan Dunia Usaha dan Penanaman Modal.
- 5. Bidang Sosial dan Budaya, terdiri dari:
 - a. Sub Bidang Kependudukan, Pemerintahan, dan Pariwisata;
 - b. Sub Bidang Kesejahteraan Rakyat
- 6. Sub Bidang Kesejahteraan Rakyat Bidang Fisik dan Prasarana
 - a. Sub Bidang Penataan Ruang, Lingkungan Hidup dan SDA;
 - b. Sub Bidang Perhubungan, Komunikasi dan Permukiman.
- 7. Kelompok Jabatan Fungsional.

Gambar 1.1
Susunan Organisasi Badan Perencanaan Pembangunan Daerah Kabupaten Kubu Raya

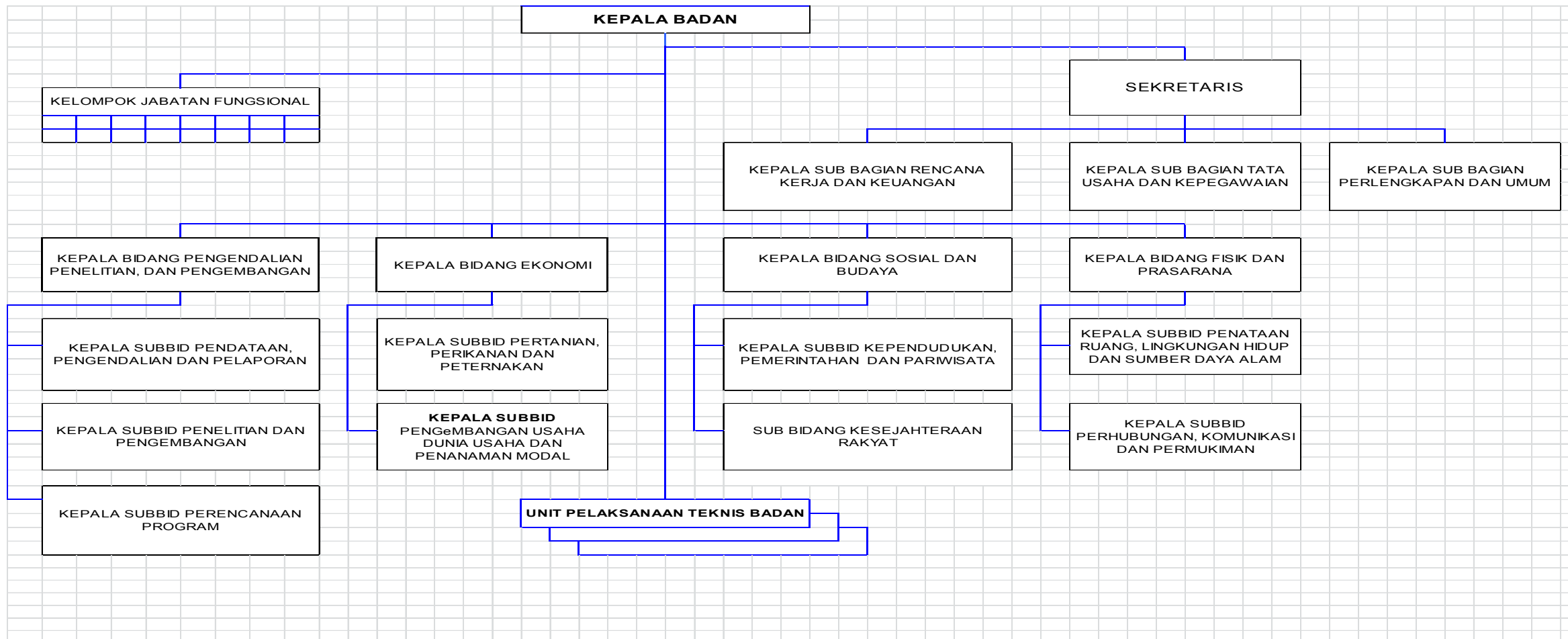

b. Tupoksi Bappeda

Berdasarkan Peraturan Bupati Kubu Raya Nomor 64 Tahun 2016 tentang Struktur Organisasi, Tugas Pokok, dan Tata Kerja Badan Perencanaan Pembangunan Daerah Kabupaten Kubu Raya, Bappeda mempunyai fungsi sebagai berikut :

- a. Penyusunan program kegiatan urusan pemerintahan di bidang perencanaan pembangunan daerah, penelitian dan pengembangan;
- b. Penyusunan kebijakan teknis atas penyelenggaraan pemerintahan daerah di bidang perencanaan pembangunan daerah, penelitian dan pengembangan;
- c. Pelaksanaan tugas dukungan teknis urusan pemerintahan di bidang perencanaan pembangunan daerah, penelitian dan pengembangan.
- d. Pengoordinasian penyusunan perencanaan pembangunan daerah, penelitian dan pengembangan;
- e. Pemberian dukungan atas penyelenggaraan pemerintahan daerah di bidang perencanaan pembangunan daerah, penelitian dan pengembangan;
- f. Pembinaan, pemantauan, evaluasi dan pelaporan pelaksanaan tugas di bidang perencanaan pembangunan daerah, penelitian dan pengembangan;
- g. Pembinaan terhadap unit pelaksana teknis Badan
- h. Pelaksanaan tugas lainnya yang diberikan oleh Bupati sesuai dengan tugas dan fungsinya.

c. Sumber Daya Aparatur Bappeda

Untuk lebih menggambarkan kondisi kepegawaian Bappeda Kab. Kubu Raya sampai dengan 4 Desember 2018 berikut disampaikan kondisi sumber daya manusia (SDM) Aparatur Bappeda sebagaimana terdapat pada Tabel 1.1 di bawah ini:

Tabel 1.1
SUMBER DAYA APARATUR BAPPEDA KABUPATEN KUBU RAYA
BERDASARKAN TINGKAT PENDIDIKAN TAHUN 2019

NO.	TINGKAT PENDIDIKAN	JUMLAH	
		Orang	%
1	2	3	4
1.	S-2	10	35%
2.	S-1	15	54%
3.	Diploma	2	7%
4.	SLTA	1	4%
5.	SLTP	0	0%
Jumlah		28	100%

Sumber : Daftar Urut Kepangkatan Bappeda Kab.Kubu Raya, 2019

Berdasarkan Tabel 1.1. tersebut, diketahui bahwa sebagian besar tingkat pendidikan Aparatur Bappeda Kabupaten Kubu Raya adalah Sarjana (S1) atau 54% dan yang berpendidikan S2 (Pascasarjana) yaitu 35%. Jadi secara umum sumberdaya aparatur Bappeda Kabupaten Kubu Raya dilihat dari tingkat pendidikan sangat baik.

Untuk melihat kondisi sumberdaya aparatur Bappeda Kabupaten Kubu Raya berdasarkan pangkat/golongan dapat dilihat pada Tabel 1.2 sebagai berikut :

Tabel 1.2
SUMBER DAYA APARATUR BAPPEDA KABUPATEN KUBU RAYA

LPPD dan LKPJ

Badan Perencanaan Pembangunan Daerah Kabupaten Kubu Raya

BERDASARKAN PANGKAT/GOLONGAN TAHUN 2019

NO.	PANGKAT/GOLONGAN	JUMLAH	%
<i>(1)</i>	<i>(2)</i>	<i>(3)</i>	<i>(4)</i>
1.	Pembina	8 orang	28,6%
2.	Penata	19 orang	67,8%
3.	Pengatur	1 orang	3,6%
4.	Juru	-	0
Jumlah		28 orang	100%

Sumber : Daftar Urut Kepangkatan Bappeda Kab.Kubu Raya, 2019

Berdasarkan Tabel 1.2 tersebut, diketahui bahwa secara umum sumberdaya aparatur Bappeda Kabupaten Kubu Raya berdasarkan pangkat/golongan adalah sebagian besar berpangkat Penata sebanyak 19 orang atau 67,8 %.

Selanjutnya sumberdaya aparatur Bappeda Kabupaten Kubu Raya berdasarkan eselonering, dapat dilihat pada Tabel 1.3 sebagai berikut :

Tabel 1.3
SUMBER DAYA APARATUR BAPPEDA KABUPATEN KUBU RAYA
BERDASARKAN ESELON TAHUN 2019

NO.	ESELON	JUMLAH
<i>(1)</i>	<i>(2)</i>	<i>(3)</i>
1.	II.b	1 orang
2.	III.a	1 orang
3.	III.b	4 orang
4.	IV.a	12 orang
5.	Staf	24 orang
Jumlah		42 orang

Sumber : Daftar Urut Kepangkatan Bappeda Kab.Kubu Raya, 2019

Dari Tabel 1.3 di atas terlihat bahwa untuk Pejabat Eselon sudah terisi semua, sesuai dengan Peraturan Bupati Kubu Raya

No.64 Tahun 2016 tentang kedudukan, susunan organisasi, Tugas dan Fungsi Badan Perencanaan Pembangunan Daerah.

d.Sumber Daya Keuangan Bappeda

Seluruh pembiayaan belanja Bappeda Kabupaten Kubu Raya dibiayai oleh APBD Kabupaten Kubu Raya sebagaimana tertuang di dalam Peraturan Daerah Kabupaten Kubu Raya Nomor 11 Tahun 2018 tentang Anggaran Pendapatan dan Belanja Daerah Kabupaten Kubu Raya Tahun Anggaran 2019 (Lembaran Daerah Kabupaten Kubu Raya Tahun 2018 Nomor 11), tanggal 17 Desember 2018, dan penjabarannya telah ditetapkan Peraturan Bupati Kubu Raya Nomor 66 Tahun 2018 Tentang Penjabaran Anggaran Pendapatan dan Belanja Daerah (APBD) Kabupaten Kubu Raya Tahun Anggaran 2019

e.Sarana dan Prasarana Bappeda

Dari sisi sarana dan prasarana, saat ini masih perlu ditingkatkan baik kuantitas maupun kualitasnya. Berikut daftar sarana dan prasarana Bappeda Kabupaten Kubu Raya yang tersedia sampai dengan Tahun 2018 seperti pada Tabel 1.4 sebagai berikut :

Tabel 1.4
DAFTAR PENGADAAN SARANA DAN PRASARANA
PERLENGKAPAN KANTOR BAPPEDA TAHUN 2019

NO	JENIS BARANG	MERK/MODEL	BAHAN	JUMLAH BARANG
<i>1</i>	<i>2</i>	<i>3</i>	<i>4</i>	<i>5</i>
1	Air Conditioning	Sharp	Campuran	1 (unit)
2	Air Conditioning	LG	Campuran	2 (unit)
3	Mesin Ketik Manual Standar (14-16)	Brother / GX-6750	Besi	1 (unit)
4	Alat Penghancur Kertas	Promaxi / S90	Plastik	1 (unit)
5	Televisi	Philips	Campuran	1 (unit)
6	Note Book	Acer / Intel Core i5-8265U	Campuran	4 (unit)

LPPD dan LKPJ
Badan Perencanaan Pembangunan Daerah Kabupaten Kubu Raya

7	Note Book	Acer / Intel Core i5-8520U	Campuran	2 (unit)
8	Peralatan Komputer Mainframe lain-lain	HP / A1 Design Jet T120	Campuran	1 (unit)
9	Scanner	Scanner Portable	Campuran	4 (unit)
10	Unintemuptible Power Supply (UPS)	-	Campuran	4 (unit)
11	Printer	Epson	Campuran	4 (unit)

Sumber : Data Aset Bappeda Kab. Kubu Raya, 2019

B. MAKSUD DAN TUJUAN

a. Maksud

Sebagai gambaran capaian kemajuan Bappeda Kabupaten Kubu Raya dalam kurun waktu satu tahun, serta sebagai bahan evaluasi kinerja Bappeda Kabupaten Kubu Raya.

b. Tujuan

Memperlancar tugas pokok dan fungsi Badan Perencanaan Pembangunan Daerah Kabupaten Kubu Raya sebagai unsur pendukung pemerintah kabupaten Kubu Raya dalam rangka mendukung tercapainya visi, misi, kebijakan dan program Pemerintah Kabupaten Kubu Raya tahun 2019.

BAB II

PROGRAM DAN KEGIATAN TAHUN 2019 BERIKUT REALISASINYA

A. PROGRAM DAN KEGIATAN TAHUN 2019

Untuk mewujudkan keberhasilan dalam penyelenggaraan urusan Wajib Pemerintahan Bidang Perencanaan Pembangunan pada Tahun Anggaran 2019 dicapai melalui 14 Program dan 76 Kegiatan.

LPPD dan LKPJ

Badan Perencanaan Pembangunan Daerah Kabupaten Kubu Raya

B. REALISASI KEGIATAN TAHUN 2019

Realisasi Pelaksanaan Program dan Kegiatan pada Urusan Wajib Pemerintahan Bidang Perencanaan Pembangunan pada Tahun Anggaran 2019 dengan pagu anggaran **Rp.8.497.175.400,-** terealisasi sebesar **Rp.7.305.184.895,-** atau **85.97%**, dan sisa anggaran **Rp.1.191.990.505,-** dengan rincian :

TABEL 2.1
REALISASI ANGGARAN 2019

NO	PROGRAM / KEGIATAN	Anggaran	REALISASI	
			Rp.	%
1	PEROGRAM PELAYANAN ADMINISTRASI PERKANTORAN			
1	Penyediaan Jasa komunikasi, Sumber Daya Air dan Listrik	9,000,000	8,295,577	92.17
2	Penyediaan Jasa Pemeliharaan dan Perizinan Kendaraan Dinas/Operasional	10,000,000	4,828,000	48.28
3	Penyediaan Jasa Administrasi Keuangan	38,870,000	34,470,000	88.68
4	Penyediaan Jasa Kebersihan Kantor	51,887,200	51,882,600	99.99
5	Penyediaan Jasa Alat Tulis Kantor	35,307,150	35,307,150	100.00
6	Penyediaan Barang Cetak dan Penggandaan	17,381,500	17,381,450	100.00
7	Penyediaan Bahan Bacaan dan Peraturan perundang-undangan	10,000,000	7,013,000	70.13
8	Penyediaan Makanan dan Minuman	27,300,000	25,025,000	91.67
9	Rapat-rapat Koordinasi dan Konsultasi ke Luar Daerah	309,650,000	281,041,051	90.76
10	Rapat-rapat Koordinasi dan Konsultasi Dalam Daerah	132,150,000	129,778,000	98.21
2	PROGRAM PENINGKATAN SARANA DAN PRASARANA APARATUR			
1	Pengadaan Kendaraan Dinas / Operasional	249,000,000	229,100,000	92.01
2	Pengadaan Perlengkapan Gedung Kantor	-	-	-
3	Pengadaan Peralatan Gedung Kantor	258,900,000	197,346,300	76.22
4	Pemeliharaan Rutin/ Berkala Kendaraan Dinas/ Operasional	30,000,000	29,745,300	99.15
5	Pemeliharaan Rutin/ Berkala Perlengkapan Gedung Kantor	10,000,000	9,975,000	99.75
6	Pemeliharaan Rutin/ Berkala Komputer	15,731,000	15,465,000	98.31
3	PROGRAM PENINGKATAN KAPASITAS SUMBER DAYA APARATUR			
1	Bimtek Implementasi Peraturan Perundang-Undangan	127,190,700	119,110,500	93.65

LPPD dan LKPJ

Badan Perencanaan Pembangunan Daerah Kabupaten Kubu Raya

4	PROGRAM PENINGKATAN PENGEMBANGAN SISTEM PELAPORAN CAPAIAN KINERJA DAN KEUANGAN			
1	Penyusunan Laporan Capaian Kinerja dan Ikhtisar Realisasi Kinerja SKPD	8,134,000	8,077,000	99.30
2	Penyusunan Pelaporan Keuangan Semesteran	4,656,000	3,804,000	81.70
3	Penyusunan Pelaporan Keuangan Akhir Tahun	1,069,800	1,069,800	100.00
4	Penyusunan Renja RKA DPA dan DPPA	8,362,500	5,791,500	69.26
5	Penyusunan LPPD dan LKPJ SKPD	8,469,850	8,322,850	98.26
5	PROGRAM PENGEMBANGAN DATA/INFORMASI			
1	Profil Potensi Pembangunan Bidang Ekonomi KKR	225,616,700	224,512,200	99.51
2	Penyediaan Penataan dan Pengelolaan IG KKR	210,957,450	185,345,214	87.86
3	Fasilitasi Sistem Informasi Pembangunan Daerah	123,197,650	75,853,650	61.57
4	Pelayanan Perizinan Penelitian	16,436,950	9,020,950	54.88
5	Pengelolaan Website Bappeda KKR	23,050,000	22,550,000	97.83
6	Penyusunan Profil Sos, Ek, Teknis dan Kelembagaan (PSETK) KKR	170,520,000	114,564,450	67.19
7	Penyusunan Updating Data Pokok	56,192,650	52,281,650	93.04
8	Ekspose Capaian Pembangunan Daerah	54,623,000	54,343,000	99.49
6	PROGRAM PENINGKATAN DAN PENGEMBANGAN PENGELOLAAN KEUANGAN DAERAH			
1	Peningkatan Kapasitas Pengelolaan Keuangan SKPD (Implementasi SAP Berbasis Akrua)	39,500,000	19,060,000	48.25
2	Fasilitasi Penataan Aset Pada SKPD	5,176,000	4,066,000	78.55
7	PROGRAM PERENCANAAN PENGEMBANGAN KOTA-KOTA MENENGAH DAN BESAR			
1	Penyusunan Rencana Kawasan Transmigrasi	250,600,000	-	-
8	PROGRAM PERENCANAAN PEMBANGUNAN DAERAH			
1	Penyusunan Rancangan RPJMD	448,228,900	399,761,100	89.19
2	Penyusunan Rancangan RKPD	72,160,000	45,117,000	62.52
3	Penyelenggaraan Musrenbang RKPD	201,056,000	178,746,200	88.90
4	Fasilitasi dan koordinasi penanggulangan kemiskinan kab. kubu raya	136,134,200	93,288,750	68.53
5	Penyusunan RENSTRA SKPD	15,617,600	15,386,600	98.52
6	Monitoring Evaluasi Pengendalian dan Pelaksanaan Pembangunan Daerah dan DAK/TP	152,537,600	111,974,250	73.41
7	Sosialisasi P4GN	67,500,300	42,228,300	62.56
8	Monitoring, Evaluasi dan Pelaporan Bidang Sosial Budaya	77,444,700	74,844,700	96.64
9	Monitoring, Evaluasi dan Pelaporan Bidang Fisik dan Prasarana	114,305,000	106,440,000	93.12
10	Fasilitasi Asistensi dan Pendampingan Sistem Informasi Perencanaan Pembangunan Daerah	177,941,500	101,539,350	57.06
11	Koordinasi Perencanaan, Pembangunan dan Pengembangan Perdesaan	128,502,000	109,722,500	85.39
12	Penyusunan Sistem Informasi Perencanaan, Monitoring dan Evaluasi SKPD	6,670,500	6,238,500	93.52
13	Pengendalian Dan Evaluasi Pelaksanaan Rencana Pembangunan Daerah	71,043,800	57,667,100	81.26

LPPD dan LKPJ

Badan Perencanaan Pembangunan Daerah Kabupaten Kubu Raya

			50	0	17
	14	Koordinasi Perencanaan Pembangunan Kependudukan, Pemerintahan Dan Pariwisata	110,500,000	92,218,800	83.46
	15	Fasilitasi Koordinasi Pengendalian, Penelitian dan Pengembangan	263,624,150	249,734,899	94.73
	16	Penyusunan Dokumen RPKP	361,983,900	361,233,900	99.79
	17	Sosialisasi Pembangunan Daerah	43,324,850	38,424,850	88.69
	18	Sosialisasi Perda Sistem Perencanaan Pembangunan Daerah	58,345,500	53,545,500	91.77
	19	Review RPJPD	92,705,000	78,416,900	84.59
9		PROGRAM PERENCANAAN PEMBANGUNAN EKONOMI			
	1	Koordinasi Perencanaan Pembangunan Bidang Ekonomi	208,997,050	199,037,358	95.23
	2	Monitoring dan evaluasi bidang ekonomi	89,241,100	86,990,600	97.48
	3	Penyusunan Gambaran Perekonomian Daerah dan Penyusunan Indikator Makro Ekonomi Kabupaten Kubu Raya	141,649,900	141,649,900	100.00
	4	Workshop Pengembangan Ekonomi Kreatif	50,000,000	34,830,000	69.66
10		PROGRAM PERENCANAAN SOSBUD			
	1	Fasilitasi Pelayanan Sosial Dasar	163,807,300	58,657,350	35.81
	2	Koordinasi perencanaan pembangunan Kesejahteraan Rakyat	79,373,550	74,354,348	93.68
	3	Penyusunan Database Sebaran Sarana Dan Fasilitas Berbasis GIS	95,375,000	94,800,000	99.40
11		PROGRAM PERENCANAAN PRASARANA WILAYAH DAN SUMBER DAYA ALAM			
	1	Koordinasi Pembangunan Bidang Fisik dan Prasarana	207,770,000	191,481,600	92.16
	2	Pembentukan dan Penguatan Komisi Irigasi KKR	10,000,000	10,000,000	100.00
	3	Koordinasi dan Fasilitasi Unit Pelaksana Program Tingkat KKR	120,850,000	102,011,448	84.41
	4	Rencana Pengembangan dan Pengelolaan Irigasi (RP2I)	20,000,000	-	-
	5	Fasilitasi Program Air Minum dan Sanitasi KKR	182,580,000	161,839,600	88.64
	6	Penetapan Perda Tentang Irigasi (PPSI) KKR	60,000,000	-	-
	7	Pengesahan Rencana 5 Tahun Pengelolaan & Pengembangan Irigas Kab (RP2I)	15,000,000	-	-
	8	Penyusunan Database Capaian Air Minum dan Sanitasi KKR	-	-	-
	9	Penyusunan KLHS RPJMD	140,000,000	100,113,600	71.51
12		PROGRAM PENELITIAN DAN PENGEMBANGAN			
	1	Penyusunan Kajian Penelitian dan Pengembangan Daerah	932,800,000	905,573,300	97.08
13		PROGRAM PEMBINAAN DAN PENGEMBANGAN KELEMBAGAAN, KETATALAKSANAAN APARATUR PEMDA			
	1	Peningkatan Kualitas Pelayanan Publik	5,691,300	5,596,300	98.33
	2	Penyusunan Survei Kepuasan Masyarakat (SKM)	5,000,000	4,985,000	99.70
14		PROGRAM PERENCANAAN TATA RUANG			
	1	Updating Materi Teknis RTRW KKR	311,604,250	186,726,450	59.92
	2	Koordinasi Penataan Ruang dan LH KKR	117,953,900	93,679,300	79.42
	3	Penyusunan Master Plan Kawasan Wisata Strategis	350,926,000	348,551,400	99.35

LPPD dan LKPJ

Badan Perencanaan Pembangunan Daerah Kabupaten Kubu Raya

		400	0	32
TOTAL		8,497,175, 400	7,305,184,89 5	85. 97

Sumber : Realisasi Anggaran Bappeda Tahun 2019

Berdasarkan tabel yang telah disajikan dapat dijabarkan bahwa :

1. Ada beberapa Program dan kegiatan dengan dana terserap tertinggi antara lain :
 - a. Program Perencanaan Pembangunan Ekonomi dengan kegiatan salah satunya memiliki persentase sebesar 100% dengan terserapnya anggaran Rp.141.649.900,- yaitu Kegiatan Penyusunan Gambaran Perekonomian Daerah dan Penyusunan Indikator Makro Ekonomi Kabupaten Kubu Raya. Tercapainya anggaran yang terserap dengan persentase tertinggi ini dikarenakan realisasi kegiatan berupa kerjasama kemitraan dengan Badan Pusat Statistik Kabupaten Kubu Raya dengan output kegiatan berupa dua dokumen yaitu Buku Perekonomian Daerah Kabupaten Kubu Raya dan Buku Indikator Makro Pembangunan Ekonomi Kabupaten Kubu Raya.
 - b. Program Pelayanan Administrasi Perkantoran dengan kegiatan yaitu Penyediaan Jasa Alat Tulis Kantor dan Penyediaan Barang Cetakan dan Penggandaan dengan persentase sebesar 100%.
 - c. Program Peningkatan Kapasitas Sumber Daya Aparatur dengan kegiatan Penyusunan Pelaporan Keuangan Akhir Tahun dengan persentase sebesar 100%.
 - d. Program Perencanaan Prasarana Wilayah Dan Sumber Daya Alam dengan kegiatan Pembentukan dan Penguatan Komisi Irigasi KKR dengan persentase sebesar 100%.

2. Ada beberapa Program dan kegiatan dengan dana terserap terendah antara lain :
 - a. Program Perencanaan Pengembangan Kota-Kota Menengah Dan Besar dengan kegiatan salah satunya memiliki persentase terendah sebesar 0 % dari anggaran Rp.250.600.000,- sedangkan realisasinya sebesar Rp.0,- yaitu Penyusunan Rencana Kawasan Transmigrasi. Hal ini dikarenakan pada saat pelelangan tidak ada Pihak ke-3 sebagai pelaksana memenuhi syarat dan criteria yang ditentukan, sementara untuk dilakukan pelelangan ulang, waktunya sudah tidak memungkinkan karena waktu pelelangan memerlukan waktu selama 2 bulan, sementara waktu kegiatan 3 bulan, sehingga kegiatan ini tidak memungkinkan untuk dilaksanakan.
 - b. Program Perencanaan Prasarana Wilayah dan Sumber Daya Alam dengan 3 kegiatannya yang realisasinya sebesar Rp.0,-. Yaitu kegiatan Rencana Pengembangan dan Pengelolaan Irigasi (RP2I), kegiatan Penetapan Perda Tentang Irigasi (PPSI) KKR dan kegiatan Pengesahan Rencana 5 Tahun Pengelolaan & Pengembangan Irigas Kab (RP2I). Hal ini dikarenakan syarat untuk melaksanakan Kegiatan Rencana Pengembangan dan Pengelolaan Irigasi (RP2I) harus berdasarkan Penetapan Perda Tentang Irigasi (PPSI) KKR dan kegiatan Pengesahan Rencana 5 Tahun Pengelolaan & Pengembangan Irigas Kab (RP2I), sedangkan Penetapan Perda Tentang Irigasi (PPSI) KKR dan kegiatan Pengesahan Rencana 5 Tahun Pengelolaan & Pengembangan Irigas Kab (RP2I) harus berdasarkan dokumen PSETK, sedangkan dokumen PSETK hingga akhir di tahun 2019 belum terselesaikan dan dijadwalkan akan

terselesaikan pada Tahun 2020, sehingga kegiatan ini diundur pelaksanaannya di tahun 2020.

TABEL 2.1
REALISASI ANGGARAN 2019

NO	PROGRAM / KEGIATAN	Anggaran	REALISASI
			Rp.
1	PEROGRAM PELAYANAN ADMINISTRASI PERKANTORAN		
1	<i>Penyediaan Jasa komunikasi, Sumber Daya Air dan Listrik</i>	9,000,000	8,295,577
2	<i>Penyediaan Jasa Pemeliharaan dan Perizinan Kendaraan Dinas/Operasional</i>	10,000,000	4,828,000
3	<i>Penyediaan Jasa Administrasi Keuangan</i>	38,870,000	34,470,000
4	<i>Penyediaan Jasa Kebersihan Kantor</i>	51,887,200	51,882,600
5	<i>Penyediaan Jasa Alat Tulis Kantor</i>	35,307,150	35,307,150
6	<i>Penyediaan Barang Cetak dan Penggandaan</i>	17,381,500	17,381,450
7	<i>Penyediaan Bahan Bacaan dan Peraturan perundang-undangan</i>	10,000,000	7,013,000
8	<i>Penyediaan Makanan dan Minuman</i>	27,300,000	25,025,000
9	<i>Rapat-rapat Koordinasi dan Konsultasi ke Luar Daerah</i>	309,650,000	281,041,051
10	<i>Rapat-rapat Koordinasi dan Konsultasi Dalam Daerah</i>	132,150,000	129,778,000
2	PROGRAM PENINGKATAN SARANA DAN PRASARANA APARATUR		
1	<i>Pengadaan Kendaraan Dinas / Operasional</i>	249,000,000	229,100,000
2	<i>Pengadaan Perlengkapan Gedung Kantor</i>	-	-
3	<i>Pengadaan Peralatan Gedung Kantor</i>	258,900,000	197,346,300
4	<i>Pemeliharaan Rutin/ Berkala Kendaraan Dinas/ Operasional</i>	30,000,000	29,745,300
5	<i>Pemeliharaan Rutin/ Berkala Perlengkapan Gedung Kantor</i>	10,000,000	9,975,000
6	<i>Pemeliharaan Rutin/ Berkala Komputer</i>	15,731,000	15,465,000
3	PROGRAM PENINGKATAN KAPASITAS SUMBER DAYA APARATUR		

LPPD dan LKPJ

Badan Perencanaan Pembangunan Daerah Kabupaten Kubu Raya

	1	Bimtek Implementasi Peraturan Perundang-Undangan	127,190,700	119,110,500
4		PROGRAM PENINGKATAN PENGEMBANGAN SISTEM PELAPORAN CAPAIAN KINERJA DAN KEUANGAN		
	1	Penyusunan Laporan Capaian Kinerja dan Ikhtisar Realisasi Kinerja SKPD	8,134,000	8,077,000
	2	Penyusunan Pelaporan Keuangan Semesteran	4,656,000	3,804,000
	3	Penyusunan Pelaporan Keuangan Akhir Tahun	1,069,800	1,069,800
	4	Penyusunan Renja RKA DPA dan DPPA	8,362,500	5,791,500
	5	Penyusunan LPPD dan LKPJ SKPD	8,469,850	8,322,850
5		PROGRAM PENGEMBANGAN DATA/INFORMASI		
	1	Profil Potensi Pembangunan Bidang Ekonomi KKR	225,616,700	224,512,200
	2	Penyediaan Penataan dan Pengelolaan IG KKR	210,957,450	185,345,214
	3	Fasilitasi Sistem Informasi Pembangunan Daerah	123,197,650	75,853,650
	4	Pelayanan Perizinan Penelitian	16,436,950	9,020,950
	5	Pengelolaan Website Bappeda KKR	23,050,000	22,550,000
	6	Penyusunan Profil Sos, Ek, Teknis dan Kelembagaan (PSETK) KKR	170,520,000	114,564,450
	7	Penyusunan Updating Data Pokok	56,192,650	52,281,650
	8	Ekspose Capaian Pembangunan Daerah	54,623,000	54,343,000
6		PROGRAM PENINGKATAN DAN PENGEMBANGAN PENGELOLAAN KEUANGAN DAERAH		
	1	Peningkatan Kapasitas Pengelolaan Keuangan SKPD (Implementasi SAP Berbasis Akrual)	39,500,000	19,060,000
	2	Fasilitasi Penataan Aset Pada SKPD	5,176,000	4,066,000
7		PROGRAM PERENCANAAN PENGEMBANGAN KOTA-KOTA MENENGAH DAN BESAR		
	1	Penyusunan Rencana Kawasan Transmigrasi	250,600,000	-
8		PROGRAM PERENCANAAN PEMBANGUNAN DAERAH		
	1	Penyusunan Rancangan RPJMD	448,228,900	399,761,100
	2	Penyusunan Rancangan RKPD	72,160,000	45,117,000
	3	Penyelenggaraan Musrenbang RKPD	201,056,000	178,746,200
	4	Fasilitasi dan koordinasi penanggulangan kemiskinan kab. kubu raya	136,134,200	93,288,750
	5	Penyusunan RENSTRA SKPD	15,617,600	15,386,600
	6	Monitoring Evaluasi Pengendalian dan Pelaksanaan Pembangunan Daerah dan DAK/TP	152,537,600	111,974,250
	7	Sosialisasi P4GN	67,500,300	42,228,300
	8	Monitoring, Evaluasi dan Pelaporan Bidang Sosial Budaya	77,444,700	74,844,700
	9	Monitoring, Evaluasi dan Pelaporan Bidang Fisik dan Prasarana	114,305,000	106,440,000
	10	Fasilitasi Asistensi dan Pendampingan Sistem Informasi Perencanaan Pembangunan Daerah	177,941,500	101,539,350
	1	Koordinasi Perencanaan, Pembangunan dan Pengembangan Perdesaan	128,502,000	109,722,500

LPPD dan LKPJ

Badan Perencanaan Pembangunan Daerah Kabupaten Kubu Raya

	1		00	
	1 2	Penyusunan Sistem Informasi Perencanaan, Monitoring dan Evaluasi SKPD	6,670,5 00	6,238,500
	1 3	Pengendalian Dan Evaluasi Pelaksanaan Rencana Pembangunan Daerah	71,043,8 50	57,667,100
	1 4	Koordinasi Perencanaan Pembangunan Kependudukan, Pemerintahan Dan Pariwisata	110,500,0 00	92,218,800
	1 5	Fasilitasi Koordinasi Pengendalian, Penelitian dan Pengembangan	263,624,1 50	249,734,899
	1 6	Penyusunan Dokumen RPKP	361,983,9 00	361,233,900
	1 7	Sosialisasi Pembangunan Daerah	43,324,8 50	38,424,850
	1 8	Sosialisasi Perda Sistem Perencanaan Pembangunan Daerah	58,345,5 00	53,545,500
	1 9	Review RPJPD	92,705,0 00	78,416,900
9		PROGRAM PERENCANAAN PEMBANGUNAN EKONOMI		
	1	Koordinasi Perencanaan Pembangunan Bidang Ekonomi	208,997,0 50	199,037,358
	2	Monitoring dan evaluasi bidang ekonomi	89,241,1 00	86,990,600
	3	Penyusunan Gambaran Perekonomian Daerah dan Penyusunan Indikator Makro Ekonomi Kabupaten Kubu Raya	141,649,9 00	141,649,900
	4	Workshop Pengembangan Ekonomi Kreatif	50,000,0 00	34,830,000
10		PROGRAM PERENCANAAN SOSBUD		
	1	Fasilitasi Pelayanan Sosial Dasar	163,807,3 00	58,657,350
	2	Koordinasi perencanaan pembangunan Kesejahteraan Rakyat	79,373,5 50	74,354,348
	3	Penyusunan Database Sebaran Sarana Dan Fasilitas Berbasis GIS	95,375,0 00	94,800,000
11		PROGRAM PERENCANAAN PRASARANA WILAYAH DAN SUMBER DAYA ALAM		
	1	Koordinasi Pembangunan Bidang Fisik dan Prasarana	207,770,0 00	191,481,600
	2	Pembentukan dan Penguatan Komisi Irigasi KKR	10,000,0 00	10,000,000
	3	Koordinasi dan Fasilitasi Unit Pelaksana Program Tingkat KKR	120,850,0 00	102,011,448
	4	Rencana Pengembangan dan Pengelolaan Irigasi (RP2I)	20,000,0 00	-
	5	Fasilitasi Program Air Minum dan Sanitasi KKR	182,580,0 00	161,839,600
	6	Penetapan Perda Tentang Irigasi (PPSI) KKR	60,000,0 00	-
	7	Pengesahan Rencana 5 Tahun Pengelolaan & Pengembangan Irigas Kab (RP2I)	15,000,0 00	-
	8	Penyusunan Database Capaian Air Minum dan Sanitasi KKR	-	-
	9	Penyusunan KLHS RPJMD	140,000,0 00	100,113,600
12		PROGRAM PENELITIAN DAN PENGEMBANGAN		
	1	Penyusunan Kajian Penelitian dan Pengembangan Daerah	932,800,0 00	905,573,300
13		PROGRAM PEMBINAAN DAN PENGEMBANGAN KELEMBAGAAN, KETATALAKSANAAN APARATUR PEMDA		
	1	Peningkatan Kualitas Pelayanan Publik	5,691,3 00	5,596,300
	2	Penyusunan Survei Kepuasan Masyarakat (SKM)	5,000,0 00	4,985,000

LPPD dan LKPJ

Badan Perencanaan Pembangunan Daerah Kabupaten Kubu Raya

14		PROGRAM PERENCANAAN TATA RUANG		
	1	Updating Materi Teknis RTRW KKR	311,604,250	186,726,450
	2	Koordinasi Penataan Ruang dan LH KKR	117,953,900	93,679,300
	3	Penyusunan Master Plan Kawasan Wisata Strategis	350,926,400	348,551,400
TOTAL			8,497,175,400	7,305,184,895

BAB III

HASIL PELAKSANAAN PROGRAM

A. Hasil Pelaksanaan Program

Hasil Pelaksanaan Program merupakan evaluasi program dan kegiatan yang dimaksudkan untuk mengetahui seberapa tinggi tingkat keberhasilan dari kegiatan yang direncanakan.

Badan Perencanaan Pembangunan Daerah Kabupaten Kubu Raya untuk tahun 2019 terdiri dari 14 Program antara lain :

- a. Program Perencanaan Tata Ruang
- b. Program Pelayanan Administrasi Perkantoran
- c. Program Peningkatan Sarana dan Prasarana Aparatur
- d. Program Peningkatan Kapasitas Sumber Daya Aparatur

- e. Program peningkatan pengembangan sistem pelaporan capaian kinerja dan keuangan
- f. Program pengembangan data/informasi
- g. Program perencanaan pengembangan kota-kota menengah dan besar
- h. Program perencanaan pembangunan daerah
- i. Program perencanaan pembangunan ekonomi
- j. Program perencanaan sosial dan budaya
- k. Program perencanaan prasarana wilayah dan sumber daya alam
- l. Program pembinaan dan Pengembangan Kelembagaan, Ketatalaksanaan dan Aparatur Pemerintah Daerah
- m. Program peningkatan dan pengembangan pengelolaan keuangan daerah
- n. Program Penelitian dan Pengembangan

Hasil Pelaksanaan Program Badan Perencanaan Pembangunan Daerah (Bappeda) Kabupaten Kubu Raya Tahun 2018 dapat dilihat pada tabel 3.1 sebagai berikut :

Tabel 3.1.
HASIL PELAKSANAAN PROGRAM BAPPEDA
KABUPATEN KUBU RAYA TAHUN 2019

No.	Program / Kegiatan		Hasil Kegiatan	Target	Realisasi
1	2		3	4	5
1.	Program Perencanaan Tata Ruang				
1	Koordinasi dan Fasilitasi BKPRD Kabupaten Kubu Raya		Terseenggaranya sosialisasi peraturan perundang-undangan tentang rencana tata ruang	1 kali rapat koordinasi kabupaten, 15 kali rapat rutin	1 kali rapat koordinasi kabupaten, 15 kali rapat rutin
2.	Program Pelayanan Administrasi Perkantoran				
1	Penyediaan jasa komunikasi, sumber daya air dan listrik		Terpenuhinya jasa komunikasi, sumber daya air dan listrik	12 bulan	12 bulan
2	Penyediaan jasa pemeliharaan dan perizinan kendaraan dinas/operasional		Terpenuhinya jasa pemeliharaan dan perizinan kendaraan dinas / operasional	20 kendaraan	20 kendaraan
3	Penyediaan jasa administrasi keuangan		Terpenuhinya jasa administrasi keuangan	1 Tenaga Honor Non PNS	1 Tenaga Honor Non PNS
4	Penyediaan jasa kebersihan kantor		Terpenuhinya jasa kebersihan kantor	12 bulan	12 bulan
5	Penyediaan alat tulis kantor		Tersedianya alat tulis kantor	12 bulan	12 bulan
6	Penyediaan barang cetakan dan penggandaan		Tersedianya barang cetakan dan penggandaan	12 bulan	12 bulan
7	Penyediaan bahan bacaan dan peraturan perundang-undangan		Terpenuhinya bahan bacaan dan peraturan perundang-undangan	4010 eksemplar	4010 eksemplar
8	Penyediaan makanan dan minuman		Tersedianya makanan dan minuman	1000 kotak	1000 kotak
9	Rapat-rapat koordinasi dan konsultasi ke luar daerah		Terlaksananya rapat-rapat koordinasi dan konsultasi ke luar daerah	1 tahun	1 tahun

No.	Program / Kegiatan		Hasil Kegiatan	Target	Realisasi
1	2		3	4	5
	10	rapat-rapat koordinasi dan konsultasi ke dalam daerah	Terlaksananya rapat-rapat koordinasi dan konsultasi ke dalam daerah	43 kali	43 kali
3.	Program Peningkatan Sarana dan Prasarana Aparatur				
	1	Pengadaan perlengkapan gedung kantor	Terpenuhinya perlengkapan gedung kantor	2 unit	2 unit
	2	Pengadaan peralatan gedung kantor	Tersedianya peralatan gedung kantor	1 unit	1 unit
	3	Pemeliharaan rutin/berkala kendaraan dinas/operasional	Terpenuhinya pemeliharaan rutin/berkala kendaraan dinas / operasional	1 unit	1 unit
	4	Pemeliharaan rutin/berkala perlengkapan gedung kantor	Terpenuhinya pemeliharaan rutin/berkala perlengkapan gedung kantor	14 unit ac	14 unit ac
	5	Pemeliharaan rutin/berkala komputer	Terpenuhinya pemeliharaan rutin/berkala komputer	1 paket	1 paket
4.	Program Peningkatan Kapasitas Sumber Daya Aparatur				
	1	Bimbingan Implementasi Peraturan Perundang-undangan	Terselenggaranya bimbingan teknis peraturan perundang-undangan	1 kegiatan	1 kegiatan
	2	Penyusunan Evaluasi Jabatan SKPD	Terselenggaranya bimbingan teknis penyusunan renstra SKPD	1 dokumen	1 dokumen
	3	Penyusunan Analisis Jabatan SKPD	Tersedianya dokumen analisis jabatan SKPD	1 dokumen	1 dokumen

No.	Program / Kegiatan		Hasil Kegiatan	Target	Realisasi
1	2		3	4	5
5.	Program peningkatan pengembangan sistem pelaporan capaian kinerja dan keuangan				
	1	Penyusunan laporan capaian kinerja dan ikhtisar realisasi kinerja SKPD	Tersedianya dokumen laporan capaian kinerja dan ikhtisar realisasi kinerja SKPD	1 dokumen	1 dokumen
	2	Penyusunan pelaporan keuangan semesteran	Tersedianya dokumen laporan keuangan semesteran	1 dokumen	1 dokumen
	3	penyusunan pelaporan keuangan akhir tahun	Tersedianya dokumen laporan keuangan akhir tahun	1 dokumen	1 dokumen
	4	Penyusunan laporan penyelenggaraan pemerintah daerah (LPPD) dan laporan keterangan pertanggungjawaban (LKPJ)	Tersedianya dokumen Laporan Penyelenggaraan Pemerintah Daerah (LPPD) dan Laporan Keuangan Pertanggung Jawaban (LKPJ)	1 dokumen	1 dokumen
	5	Penyusunan Renja RKA DPA dan DPPA	Tersedianya dokumen Rencana Kerja, RKA, DPA dan DPPA	4 dokumen	4 dokumen
6.	Program pengembangan data/informasi				
	1	Profil potensi pembangunan bidang ekonomi Kab Kubu Raya	Tersedianya dokumen profil potensi pembangunan bidang ekonomi Kabupaten Kubu Raya	1 dokumen	1 dokumen
	2	Penyediaan, Penataan dan Pengelolaan Informasi Geospasial (IG) Kabupaten Kubu Raya	Tersedianya penataan dan pengelolaan Informasi Geospasial (IG) Kabupaten Kubu Raya	Peta Dasar 1 : 5000	Peta Dasar 1 : 5000
	3	Fasilitasi Sistem Informasi Pembangunan Daerah	Terfasilitasinya Sistem Informasi Pembangunan Daerah	2 Dokumen	2 Dokumen
	4	Penyusunan Database Infrastruktur Kabupaten Kubu Raya	Tersedianya dokumen Database Infrastruktur Kabupaten Kubu Raya	1 Dokumen	1 Dokumen
	5	Penyusunan Updating Data Pokok	Tersedianya dokumen Data Pokok	1 Dokumen	1 Dokumen

No.	Program / Kegiatan		Hasil Kegiatan	Target	Realisasi
1	2		3	4	5
	6	Pelayanan Perizinan Penelitian	Tersedianya pelayanan perizinan penelitian	1 Dokumen	1 Dokumen
	7	Pengelolaan Website Bappeda KKR	Terlaksananya pengelolaan website Bappeda Kabupaten Kubu Raya	1 paket	1 paket
	8	Ekpose Capaian Pembangunan Daerah	Terfasilitasinya Capaian Pembangunan Daerah	1 paket	1 paket
	9	Penyusunan Profil Sosial, Ekonomi, Teknis dan Kelembagaan (PSETK) Kabupaten Kubu Raya	Tersedianya Dokumen Profil Sosial, Ekonomi, Teknis dan Kelembagaan (PSETK) Kabupaten Kubu Raya	1 Dokumen	1 Dokumen
7.	Program perencanaan pengembangan kota-kota menengah dan besar				
	1	Penyusunan Rencana Program Investasi Jangka Menengah (RPIJM) KKR 2015-2019	Tersedianya dokumen Rencana Program Investasi Jangka Menengah (RPIJM) KKR 2015-2019	1 dokumen	1 dokumen
	2	Penyusunan Rencana Induk Persampahan KKR	Tersedianya dokumen Rencana Induk Persampahan KKR	1 dokumen	1 dokumen
	3	Penyusunan Rencana Induk Drainase KKR	Tersedianya dokumen Rencana Induk Drainase KKR	1 dokumen	1 dokumen
	4	Penyusunan Rencana Induk Penanganan Air Limbah KKR	Tersedianya dokumen Rencana Induk Penanganan Air Limbah KKR	1 dokumen	1 dokumen
	5	Penyusunan Kajian Pembiayaan Pembangunan Infrastruktur Public PrivatePartnership	Tersedianya dokumen Kajian Pembiayaan Pembangunan Infrastruktur Public PrivatePartnership	1 dokumen	1 dokumen
8.	Program perencanaan pembangunan daerah				
	1	Penyusunan rancangan RKPD	Tersedianya Dokumen RKPD	1 dokumen	1 dokumen
	2	Penyelenggaraan musrenbang RKPD	Terselenggaranya musrenbang RKPD	2 kegiatan	2 kegiatan

No.	Program / Kegiatan		Hasil Kegiatan	Target	Realisasi
1	2		3	4	5
3	Fasilitasi dan koordinasi penanggulangan kemiskinan kab. kubu raya		Terfasilitasinya koordinasi penanggulangan kemiskinan di Kabupaten Kubu Raya	1 dokumen	1 dokumen
4	Monitoring, Evaluasi pengendalian dan pelaporan pelaksanaan rencana pembangunan daerah		Tersedianya laporan monitoring, evaluasi pengendalian dan pelaksanaan pembangunan daerah	12 bulan	12 bulan
5	Penyusunan Sistem Informasi perencanaan, monitoring, dan evaluasi SKPD		Tersedianya Dokumen Sistem Informasi perencanaan, monitoring, dan evaluasi SKPD	6 dokumen	6 dokumen
6	Koordinasi Perencanaan Pembangunan Kependudukan Pemerintahan dan Pariwisata		Terkoordinasinya kegiatan Perencanaan Pembangunan Kependudukan Pemerintahan dan Pariwisata	1 kegiatan	1 kegiatan
7	Fasilitasi Aksi Daerah Pencegahan dan Pemberantasan Korupsi		Terpublikasinya aksi daerah Pencegahan dan Pemberantasan Korupsi	1 laporan	1 laporan
8	Monitoring, Evaluasi dan Pelaporan Bidang Sosial Budaya		Tersedianya laporan monitoring, evaluasi dan pelaporan bidang sosial budaya	9 kecamatan	9 kecamatan
9	Monitoring, Evaluasi dan Pelaporan Bidang Fisik dan Prasarana		Tersedianya laporan monitoring, evaluasi dan pelaporan bidang fisik dan prasarana	9 kecamatan	9 kecamatan
10	Pengendalian dan Evaluasi Pelaksanaan Rencana Pembangunan Daerah		Tersedianya dokumen pengendalian dan evaluasi Pelaksanaan Rencana Pembangunan Daerah	1 Dokumen	1 Dokumen
11	Fasilitasi Asistensi dan Pendampingan Sistem Informasi Perencanaan Pembangunan Daerah		Terfasilitasinya asistensi dan pendampingan Sistem Informasi Perencanaan Pembangunan Daerah	36 SKPD	36 SKPD
12	Pengembangan Sistem Informasi Monitoring Evaluasi Kinerja Pembangunan (SIMEKBANG)		Tersedianya Sistem Informasi Monitoring Evaluasi Kinerja Pembangunan (SIMEKBANG)	12 Bulan	12 Bulan
13	Koordinasi Perencanaan, Pembangunan, dan Pengembangan Perdesaan		Terkoordinasinya perencanaan, pembangunan dan pengembangan	9 kecamatan	9 kecamatan

No.	Program / Kegiatan		Hasil Kegiatan	Target	Realisasi
1	2		3	4	5
			perdesaan		
	14	Fasilitasi Penyusunan Raperda Rencana Pembangunan Jangka Menengah Daerah Tahun 2014-2019	Tersedianya Raperda RPJMD-Perubahan Tahun 2014-2019	1 dokumen	1 dokumen
	15	Fasilitasi Koordinasi Pengendalian, Penelitian dan Pengembangan	Terfasilitasinya kegiatan Koordinasi Pengendalian, Penelitian dan Pengembangan	1 kegiatan	1 kegiatan
	16	Penyusunan Dokumen Review RAD AMPL KKR	Tersedianya dokumen	1 dokumen	1 dokumen
	17	Penyusunan Rancangan Teknokratik RPJMD Kab.Kubu Raya Tahun 2019-2024	Tersedianya dokumen	1 dokumen	1 dokumen
9.		Program perencanaan pembangunan ekonomi			
	1	koordinasi perencanaan pembangunan bidang ekonomi	Terkoordinasinya perencanaan pembangunan bidang ekonomi	1 kegiatan	1 kegiatan
	2	Penyusunan Gambaran Perekonomian Daerah dan Penyusunan Indikator Makro Ekonomi Kabupaten Kubu Raya	Terkoordinasinya perencanaan pembangunan bidang ekonomi	1 dokumen	1 dokumen
	3	Monitoring dan Evaluasi Pembangunan Bidang Ekonomi	Terlaksananya kegiatan monitoring dan evaluasi bidang ekonomi	9 kecamatan	9 kecamatan
	4	Monitoring dan Evaluasi Investasi	Terlaksananya kegiatan monitoring dan evaluasi investasi	1 laporan	1 laporan
	5	Penyusunan Pemetaan Industri di KKR	Tersedianya dokumen Pemetaan Industri di KKR	1 dokumen	1 dokumen
	6	Penyusunan Rancang Bangun Hotikultura KKR	Tersedianya dokumen Rancang Bangun Hotikultura KKR	1 dokumen	1 dokumen
	7	Penyusunan Kajian Pengembangan Pusat Komoditi Unggulan Kawasan Perdesaan	Tersedianya dokumen Kajian Pengembangan Pusat Komoditi Unggulan	1 dokumen	1 dokumen

No.	Program / Kegiatan		Hasil Kegiatan	Target	Realisasi
1	2		3	4	5
		Agropolitan	Kawasan Perdesaan Agropolitan		
	8	Penyusunan Kajian Pengembangan Industri VCO di Kawasan Pedesaan	Tersedianya dokumen Kajian Pengembangan Industri VCO di Kawasan Pedesaan	1 dokumen	1 dokumen
	9	Penyusunan Potensi Ekonomi Kerakyatan KKR	Tersedianya dokumen Potensi Ekonomi Kerakyatan KKR	1 dokumen	1 dokumen
	10	Penyusunan Rencana Induk Pengembangan Pertanian Rakyat	Tersedianya dokumen Rencana Induk Pengembangan Pertanian Rakyat	1 dokumen	1 dokumen
	11	Penyusunan Roadmap Pengembangan Industri Hilir Berbasis Komoditi Unggulan Daerah KKR	Tersedianya dokumen Roadmap Pengembangan Industri Hilir Berbasis Komoditi Unggulan Daerah KKR	1 dokumen	1 dokumen
10.		Program perencanaan sosial dan budaya			
	1	Fasilitasi Pelayanan Sosial Dasar	Terfasilitasinya kegiatan Pelayanan Sosial Dasar	1 kegiatan	1 kegiatan
	2	Koordinasi perencanaan pembangunan Kesejahteraan Rakyat	Terkoordinasinya kegiatan perencanaan pembangunan Kesejahteraan Rakyat	1 kegiatan	1 kegiatan
11.		Program perancangan prasarana wilayah dan sumber daya alam			
	1	Fasilitasi Kegiatan PPSP dan PAMSIMAS Kabupaten Kubu Raya	Terfasilitasinya kegiatan PPSP dan PAMSIMAS Kabupaten Kubu Raya	19 desa	19 desa
	2	Koordinasi Pembangunan Bidang Fisik dan Prasarana	Terwujudnya koordinasi pembangunan bidang fisik dan prasarana	6 kali rapat koordinasi	6 kali rapat koordinasi
	3	Sosialisasi Penyaradan Peraturan irigasi (PPSI)	Tersosialisasinya kegiatan Penyaradan Peraturan irigasi (PPSI)	1 kegiatan	1 kegiatan
	4	Pembentukan dan Penguatan Komisi Irigasi KKR	Terbentuknya Komisi Irigasi KKR	1 kegiatan	1 kegiatan
	5	Koordinasi dan Fasilitasi Unit Pelaksana	Terkoordinasinya dan terfasilitasinya	1 kegiatan	1 kegiatan

No.	Program / Kegiatan		Hasil Kegiatan	Target	Realisasi
1	2		3	4	5
		Program Tingkat KKR	Unit Pelaksana Program Tingkat KKR		
	6	Rencana Pengembangan dan Pengelolaan Irigasi (RP2I)	Tersedianya dokumen Pengembangan dan Pengelolaan Irigasi (RP2I)	1 dokumen	1 dokumen
	7	Workshop Pengembangan dan Pengelolaan Sistem Irigasi Partisipatif (PPSIP)	Terlaksananya kegiatan Workshop Pengembangan dan Pengelolaan Sistem Irigasi Partisipatif (PPSIP)	1 kegiatan	1 kegiatan
12.		Program pembinaan dan Pengembangan Kelembagaan, Ketatalaksanaan dan Aparatur Pemerintah Daerah			
	1	Penyusunan Database E-Formasi	Tersedianya dokumen database E-Formasi	1 dokumen	1 dokumen
	2	Penyusunan Standar Kompetensi Jabatan (SKJ)	Tersedianya dokumen Standar Kompetensi Jabatan (SKJ)	1 dokumen	1 dokumen
	3	Peningkatan Kualitas Pelayanan Publik	Meningkatnya kualitas pelayanan publik	1 dokumen	1 dokumen
	4	Penyusunan Standar Pelayanan	Tersedianya dokumen Standar Pelayanan	1 dokumen	1 dokumen
	5	Penyusunan Survey Kepuasan Masyarakat (SKM)	Tersedianya dokumen Survey Kepuasan Masyarakat (SKM)	1 dokumen	1 dokumen
13.		Program peningkatan dan pengembangan pengelolaan keuangan daerah			
	1	Penyusunan KUA dan PPAS	Tersedianya dokumen KUA dan PPAS	100%	100%
	2	Peningkatan Kapasitas Pengelolaan Keuangan SKPD (Implementasi SAP Berbasis Akrua)	Meningkatnya kapasitas pengelolaan keuangan SKPD	4 orang	4 orang
	3	Fasilitasi Penataan Aset Pada SKPD	Terfasilitasinya penataan aset pada SKPD	2 dokumen	2 dokumen
14.		Program Penelitian dan Pengembangan			

No.	Program / Kegiatan	Hasil Kegiatan	Target	Realisasi
1	2	3	4	5
1	Penyusunan Kajian Penelitian dan Pengembangan Daerah	Tersedianya Dokumen Kajian Penelitian dan Pengembangan Daerah	1 dokumen	1 dokumen

BAB IV

PERMASALAHAN DAN SOLUSI

A. PERMASALAHAN

Badan Perencanaan Pembangunan Daerah (BAPPEDA) yang dibentuk berdasarkan Peraturan Daerah Kabupaten Kubu Raya Nomor 6 Tahun 2016 tentang Struktur Organisasi Perangkat Daerah Kabupaten Kubu Raya, mempunyai tugas penyusunan dan pelaksanaan kebijakan daerah di bidang perencanaan dan pembangunan daerah.

Banyak permasalahan yang dihadapi oleh Bappeda Kabupaten Kubu Raya dalam melaksanakan proses perencanaan pembangunan, antara lain:

- a. Perencanaan belum didukung oleh data akurat dan dokumen perencanaan yang menampilkan kondisi lapangan khas Kubu Raya.
- b. Sebagian besar aspirasi dan kebutuhan masyarakat belum tertampung dalam dokumen perencanaan, ini disebabkan antara lain karena harapan masyarakat yang terlalu besar terhadap proses perencanaan sebagai wahana untuk memenuhi kebutuhan masyarakat
- c. Terbatasnya kualitas dan kuantitas aparatur pemerintah yang berkompetensi dalam bidang perencanaan.
- d. Sarana dan prasarana belum menunjang untuk menunjang kelancaran pelaksanaan tugas, sementara Pemerintah daerah dihadapkan pada tekad untuk tetap memprioritaskan pelayanan ke masyarakat dengan sarana prasarana penunjang seadanya.

B. SOLUSI

Untuk mengatasi permasalahan yang dihadapi dalam melaksanakan keseluruhan program dan kegiatan tersebut diatas telah ditempuh langkah-langkah sebagai berikut :

- a. Meningkatkan kualitas pendataan dan analisa pembangunan untuk mendukung kualitas perencanaan;
- b. Meningkatkan partisipasi masyarakat dan dunia usaha dalam perencanaan dan pelaksanaan pembangunan, misalnya dengan ikut berpartisipasi mengikuti setiap tahapan dalam pelaksanaan kegiatan Musrenbang;
- c. Memberikan ruang bagi aparatur pemerintah untuk meningkatkan profesionalisme melalui pendidikan kedinasan maupun diluar kedinasan;. Upaya yang telah dilakukan melalui Diklat Fungsional dengan pengiriman tugas belajar ke perguruan tinggi, Diklat Struktural, Bimtek, Rapat Koordinasi dan Sosialisasi serta kegiatan lainnya yang menunjang peningkatan kinerja aparatur perencana. Disamping itu juga perlu dilakukan penempatan PNS/Pegawai ASN berdasarkan kompetensi di Bidang Perencanaan Pembangunan
- d. Menambah jumlah sarana dan prasarana pendukung pelaksanaan tugas di Bappeda sehingga kegiatan yang terprogram dapat berjalan dengan lancar.

BAB V

PENUTUP

Berdasarkan penjabaran yang telah disampaikan dalam laporan LKPJ dan LPPD Tahun 2019, sesuai dengan Peraturan Daerah Kabupaten Kubu Raya Nomor 11 Tahun 2018 tentang Anggaran Pendapatan dan Belanja Daerah Kabupaten Kubu Raya Tahun Anggaran 2019 (Lembaran Daerah Kabupaten Kubu Raya Tahun 2018 Nomor 11), tanggal 17 Desember 2018, dan penjabarannya telah ditetapkan Peraturan Bupati Kubu Raya Nomor 66 Tahun 2018 Tentang Penjabaran Anggaran Pendapatan dan Belanja Daerah (APBD) Kabupaten Kubu Raya Tahun Anggaran 2019, BAPPEDA melaksanakan 14 (empat belas) program dengan 76 (Tujuh puluh Enam) kegiatan, dan dapat disimpulkan bahwa :

1. Realisasi Pelaksanaan Program dan Kegiatan pada Urusan Wajib Pemerintahan Bidang Perencanaan Pembangunan pada Tahun Anggaran 2018 dengan pagu anggaran **Rp.8.497.175.400,-** terealisasi sebesar **.7.305.184.895,-** atau **85.97%**, dan sisa anggaran **Rp.1.191.990.505,-**

2. Ada beberapa Program dan kegiatan dengan dana terserap tertinggi antara lain :
 - e. Program Perencanaan Pembangunan Ekonomi dengan kegiatan salah satunya memiliki persentase sebesar 100% dengan terserapnya anggaran Rp.141.649.900,- yaitu Kegiatan Penyusunan Gambaran Perekonomian Daerah dan Penyusunan Indikator Makro Ekonomi Kabupaten Kubu Raya. Tercapainya anggaran yang terserap dengan persentase tertinggi ini dikarenakan realisasi kegiatan berupa kerjasama kemitraan dengan Badan Pusat Statistik Kabupaten Kubu Raya dengan output kegiatan berupa dua dokumen yaitu Buku Perekonomian Daerah Kabupaten Kubu Raya dan Buku Indikator Makro Pembangunan Ekonomi Kabupaten Kubu Raya.
 - f. Program Pelayanan Administrasi Perkantoran dengan kegiatan yaitu Penyediaan Jasa Alat Tulis Kantor dan Penyediaan Barang Cetak dan Penggandaan dengan persentase sebesar 100%.
 - g. Program Peningkatan Kapasitas Sumber Daya Aparatur dengan kegiatan Penyusunan Pelaporan Keuangan Akhir Tahun dengan persentase sebesar 100%.
 - h. Program Perencanaan Prasarana Wilayah Dan Sumber Daya Alam dengan kegiatan Pembentukan dan Penguatan Komisi Irigasi KKR dengan persentase sebesar 100%.
3. Ada beberapa Program dan kegiatan dengan dana terserap terendah antara lain :
 - c. Program Perencanaan Pengembangan Kota-Kota Menengah Dan Besar dengan kegiatan salah satunya memiliki persentase terendah sebesar 0 % dari anggaran Rp.250.600.000,- sedangkan realisasinya sebesar Rp.0,- yaitu Penyusunan Rencana Kawasan Transmigrasi. Hal ini dikarenakan pada saat pelelangan tidak ada Pihak ke-3 sebagai pelaksana memenuhi syarat dan criteria yang ditentukan, sementara untuk dilakukan pelelangan ulang, waktunya sudah tidak memungkinkan karena waktu pelelangan memerlukan waktu selama 2 bulan, sementara waktu kegiatan 3 bulan, sehingga kegiatan ini tidak memungkinkan untuk dilaksanakan.

d. Program Perencanaan Prasarana Wilayah dan Sumber Daya Alam dengan 3 kegiatannya yang realisasinya sebesar Rp.0,-. Yaitu kegiatan Rencana Pengembangan dan Pengelolaan Irigasi (RP2I), kegiatan Penetapan Perda Tentang Irigasi (PPSI) KKR dan kegiatan Pengesahan Rencana 5 Tahun Pengelolaan & Pengembangan Irigas Kab (RP2I). Hal ini dikarenakan syarat untuk melaksanakan Kegiatan Rencana Pengembangan dan Pengelolaan Irigasi (RP2I) harus berdasarkan Penetapan Perda Tentang Irigasi (PPSI) KKR dan kegiatan Pengesahan Rencana 5 Tahun Pengelolaan & Pengembangan Irigas Kab (RP2I), sedangkan Penetapan Perda Tentang Irigasi (PPSI) KKR dan kegiatan Pengesahan Rencana 5 Tahun Pengelolaan & Pengembangan Irigas Kab (RP2I) harus berdasarkan dokumen PSETK, sedangkan dokumen PSETK hingga akhir di tahun 2019 belum terselesaikan dan dijadwalkan akan terselesaikan pada Tahun 2020, sehingga kegiatan ini diundur pelaksanaannya di tahun 2020.

Terdapat beberapa permasalahan dalam melaksanakan proses perencanaan pembangunan antara lain belum didukung oleh data yang akurat dan dokumen perencanaan, sebagian aspirasi dan kebutuhan masyarakat belum tertampung dalam dokumen perencanaan, Terbatasnya kualitas dan kuantitas aparatur pemerintah yang berkompetensi dalam bidang perencanaan dan Sarana dan prasarana belum menunjang untuk menunjang kelancaran pelaksanaan tugas di Bappeda Kabupaten Kubu Raya.

Adapun solusi Untuk mengatasi permasalahan yang dihadapi antara lain Meningkatkan kualitas pendataan dan analisa pembangunan untuk mendukung kualitas perencanaan, Meningkatkan partisipasi masyarakat, Memberikan ruang bagi aparatur pemerintah untuk meningkatkan profesionalisme melalui pendidikan kedinasan maupun diluar kedinasan;. dan Menambah jumlah sarana dan prasarana pendukung pelaksanaan

Demikian disampaikan untuk bahan selanjutnya.

